UNICURSOS

Curso | Legislação

O Controle e a Fiscalização dos Gastos Públicos pelo Legislativo Municipal em Ano Eleitoral

24/04 - 26/04

Curitiba/PR

**Evento Presencial*

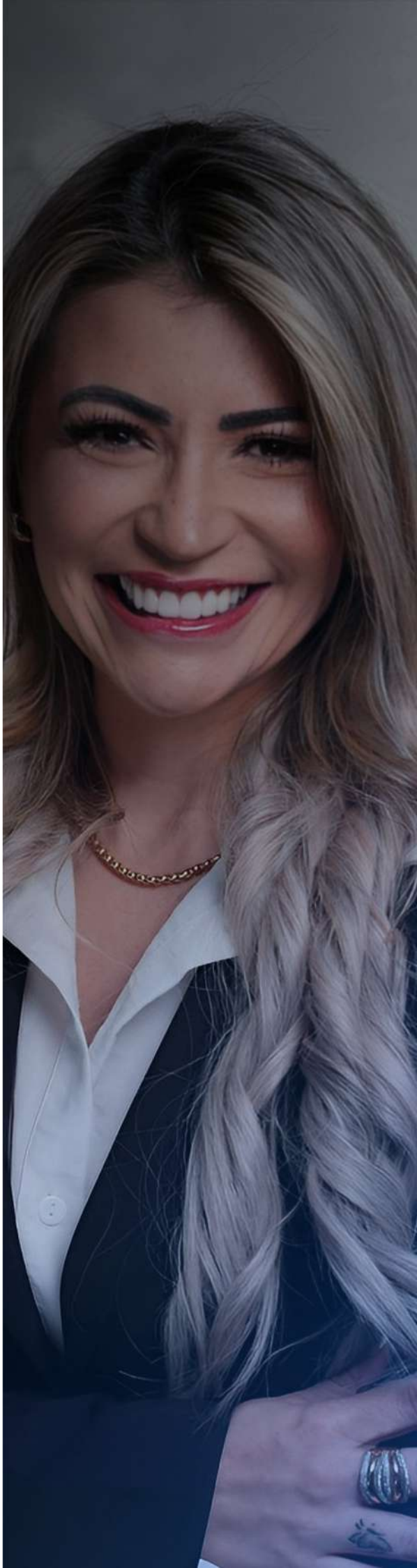

Objetivo

A capacitação irá abordar temas vitais como a legislação vigente, práticas de transparência, estratégias de acompanhamento, monitoramento, fiscalização e prevenção de irregularidades, nos gastos públicos e patrimônio público, oferecendo assim ferramentas práticas para fortalecer a integridade e a responsabilidade no manejo dos recursos públicos, de forma a combinar teoria relevante a estudos de casos práticos. Não perca esta chance de se tornar um agente de mudança em sua comunidade.

Público-alvo

Vereadores, assessores de gabinete, assessores de comissão, assessores parlamentares e de bancada, assessores de vereadores, contadores, técnicos em contabilidade, servidores, assessores de planejamento, agentes de controle interno, servidores do Poder Legislativo e demais interessados no tema.

Local

Curitiba-PR

Carga horária:

15h

Horários

24/04 - 9h às 12h | 14h às 17h
25/04 - 8h30 às 12h | 14h às 17h
26/04 - 8h30 às 11h

Conteúdo Programático

GESTÃO PÚBLICA: CONCEITOS BÁSICOS
1. Princípios
2. Entidades que integram a administração pública e suas relações
3. Sistemas de controle interno e externo na administração pública
4. Prestações de Contas

FUNÇÕES DA C MARA DE VEREADORES
1. O Poder Legislativo Municipal
2. Função de Legislar
3. Função de Fiscalizar
4. Função de Julgar
5. Função de Assessorar o Executivo
6. Função de Administrar da Câmara Municipal

CONTROLE E FISCALIZAÇÃO DOS GASTOS PÚBLICOS
1. O controle dos gastos públicos
2. O vereador e a sua função fiscalizadora
3. Aspectos práticos da atuação do vereador como fiscal dos recursos públicos
4. Autonomia Financeira da Câmara
5. Plano Plurianual
6. Lei de Diretrizes Orçamentárias
7. Lei Orçamentária Anual
8. Programação Financeira e Cronograma Mensal de Desembolso
9. Competência em Matéria Orçamentária
10. Emendas Impositivas e sua execução
11. Dotações Orçamentárias da Câmara Municipal
12. Créditos Suplementares
13. Créditos Especiais
14. Créditos Extraordinários
15. Metas Fiscais
16. Controles da Gestão
17. Gestão Patrimonial
17.1. Fundamentos e importância do controle patrimonial na gestão pública
17.2. As Regras para os Bens Públicos e Repasses de Recursos
17.3. Práticas de Transparência e Ética na Gestão de Ativos Públicos
17.4. Identificação de riscos específicos associados à gestão do patrimônio público
17.5. Tecnologias e Ferramentas de Monitoramento de Ativos:
18. Gestão Financeira
19. Gestão Orçamentária
20. Gestão Operacional
21. Gestão de Recursos Humanos
22. Gestão das Contratações
23. Gestão de Recursos Públicos e Responsabilidade Fiscal
24. Prevenção e Detecção de Irregularidades
25. Riscos e Desafios na Fiscalização durante Anos Eleitorais
26. Estudos de Caso e Análises de Situações Reais

ACOMPANHAMENTO DAS PRESTAÇÕES DE CONTAS E SITUAÇÃO FISCAL DO MUNICÍPIO

1. Acesso à informação sobre recursos públicos transferidos aos municípios
2. O Portal da Transparência
3. O Sistema de Gestão de Convênios (SICONV) e o Portal dos Convênios
4. Plataforma TransfereGov
5. Sistema de Gestão de Prestação de Contas (SiGPC)
6. Sistema de Informações sobre Orçamentos Públicos em Educação (SIOPE)
7. Sistema de Informações sobre Orçamentos Públicos em Saúde (SIOPS)
8. Sistema de Informações sobre Requisitos Fiscais (CAUC)
9. Relatório de Programas e Ações de Assistência Social
10. Instituto Brasileiro de Geografia e Estatística (IBGE)
11. Tribunal de Contas do Estado (TCE)
12. Cadastro Informativo (CADIN/RS)
13. Outros

A FISCALIZAÇÃO E CUIDADOS PELO LEGISLATIVO MUNICIPAL EM ANO ELEITORAL

1. As contas do gestor público e os reflexos na sua candidatura.
2. Princípios norteadores da legislação eleitoral
3. Lógica das restrições de condutas dos agentes públicos e das instituições
4. Análise das principais condutas vedadas previstas na Lei Eleitoral
5. Medidas a serem adotadas pela instituição pública como orientação e regramento de condutas no seu ambiente interno e externo
6. O papel do gestor público e o risco de sua responsabilização diante da lei eleitoral
7. Análise de jurisprudência eleitoral sobre casos de práticas de condutas vedadas no período eleitoral

Ministrante

Adriana Fantinel,

Contadora, Mestranda em Gestão e Políticas Públicas pela Universidade de Chile (UCHILE), Especialista em "Auditoria e Perícia" e "Contabilidade, Auditoria e Finanças Governamentais" ambas pela Universidade Federal do Rio Grande do Sul (UFRGS), Licenciada para a capacitação em Demonstrativos Fiscais - Planejamento e Orçamento, RREO e RGF pela Escola de Administração Fazendária (ESAF/STN/CFC), Professora de Graduação e Pós-Graduação, Consultora Contábil e Instrutora de Cursos e Palestras, atuando a mais de 17 anos nas áreas de Contabilidade Aplicada ao Setor Público, Planejamento Governamental, Orçamento Público, Transparência Pública, Auditoria, Controles Internos, e co-autora do livro O PLANO PLURIANUAL NOS MUNICÍPIOS (2017).

Inscrição

As inscrições devem ser realizadas através do site: www.unicursoscuritiba.com.b ou pelo telefone **(41) 3018-1802**, ou pelo whats **(41) 99950-5578.**

Valor: 1.590,00 *por participante*

Incluido no valor:

- Apostilas
- coffee break
- certificados de participação.

Pagamento

O pagamento deve ser realizado através de depósito bancário em nome de **UNICURSOS**

Informações bancárias

Banco do Brasil –
Agência 1433-8
Conta Corrente 54.542-2.

Após efetuar o depósito favor enviar o comprovante pelo e-mail: ou ***unicursoscapacitacao@outlook.com*** *favor colocar o nome do(s) participante(s) em anexo.*

ATENÇÃO: "O certificado de realização do curso será emitido somente para os alunos que participaram de, no mínimo, 75% (setenta e cinco por cento) de horas/aula".